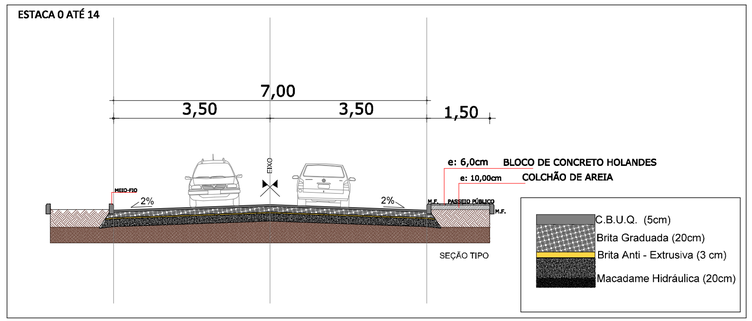

N

RUA VALE SUIÇO
São Vendelino - RS
Extensão: 280,00m
Largura de Pista: 7,00m

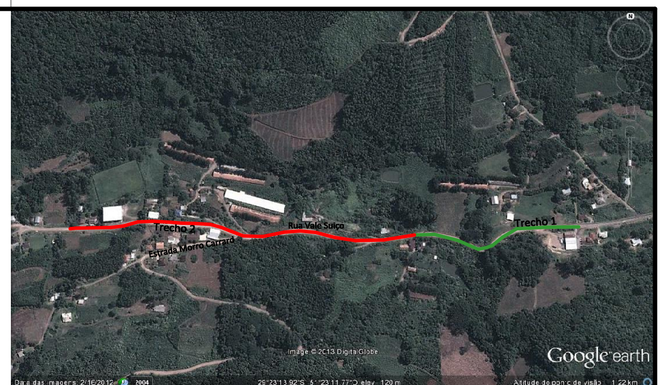

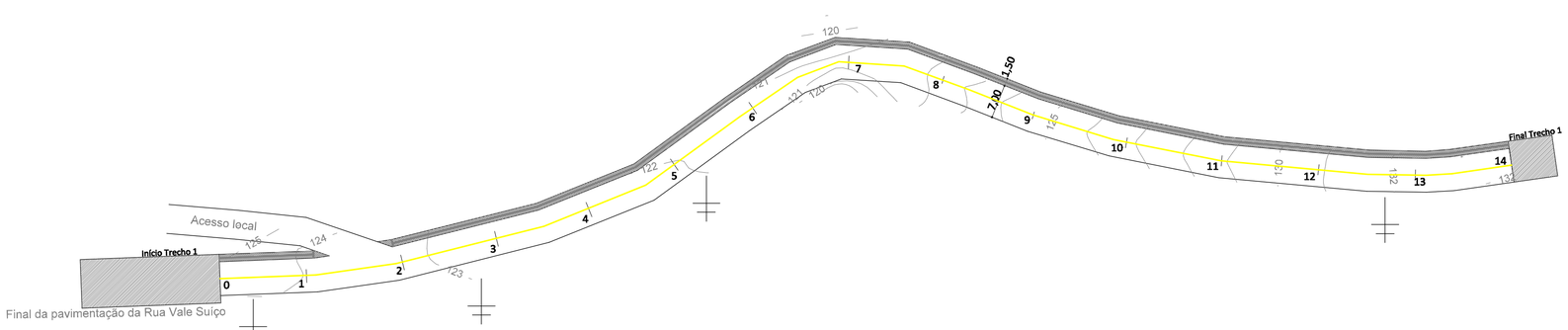

PROJETO: PAVIMENTAÇÃO ASFÁLTICA - RUA VALE SUIÇO - TRECHO 1	AREA : 1.960,00 m²
LOCAL : Rua Vale Suiço, São Vendelino - RS	ESCALA : 1/750
PROPRIETARIO : PREFEITURA MUNICIPAL DE SÃO VENDELINO	DATA : maio/2014
	DESENHO :

PROJETO E EXECUÇÃO

JOÃO NESTOR **RAUBER**
Arquiteto - CAU RS 5423-2

engenho assessoria em desenhos e projetos

CHRISTIAN M. **RAUBER**
Arquiteto - CAU RS 54794-8

ROBERT M. **RAUBER**
Eng.º Civil - Crea RS 114113

NESTOR M. **RAUBER**
Arquiteto - CAU RS 91370-7

PRANCHA : GEOMÉTRICO	01

Rua Santa Catarina, 114 Centro Feliz/RS Fone: (51) 3637 1415 e-mail: arqrauber@yahoo.com.br